COMUNE DI PINCARA
Provincia di Rovigo

P.I.

Elaborato 02 | **Tav.** 1 B | Scala 1: 5.000

Zonizzazione Intero territorio

Piano degli Interventi n.1

ADOTTATO DAL CONSIGLIO COMUNALE IN DATA 14/03/2014, Del. C.C. n. 10

APPROVATO DAL CONSIGLIO COMUNALE IN DATA 10.07.2014, Del. C.C. n. 27

Amministrazione e coordinamento:

Il Sindaco
Stefano Magon

L'Assessore
Renzo Visentini

I Progettisti incaricati:

Dott. Lino De Battisti
Architetto

Dott. Carlo Romanato
Ingegnere

Collaboratore:
Dott. Lorenzo Zago
Pianificatore Territoriale

Elaborato adeguato alla Delibera C.C. n. 27 del 10 Luglio 2014

DATA **LUGLIO 2014**

Legenda
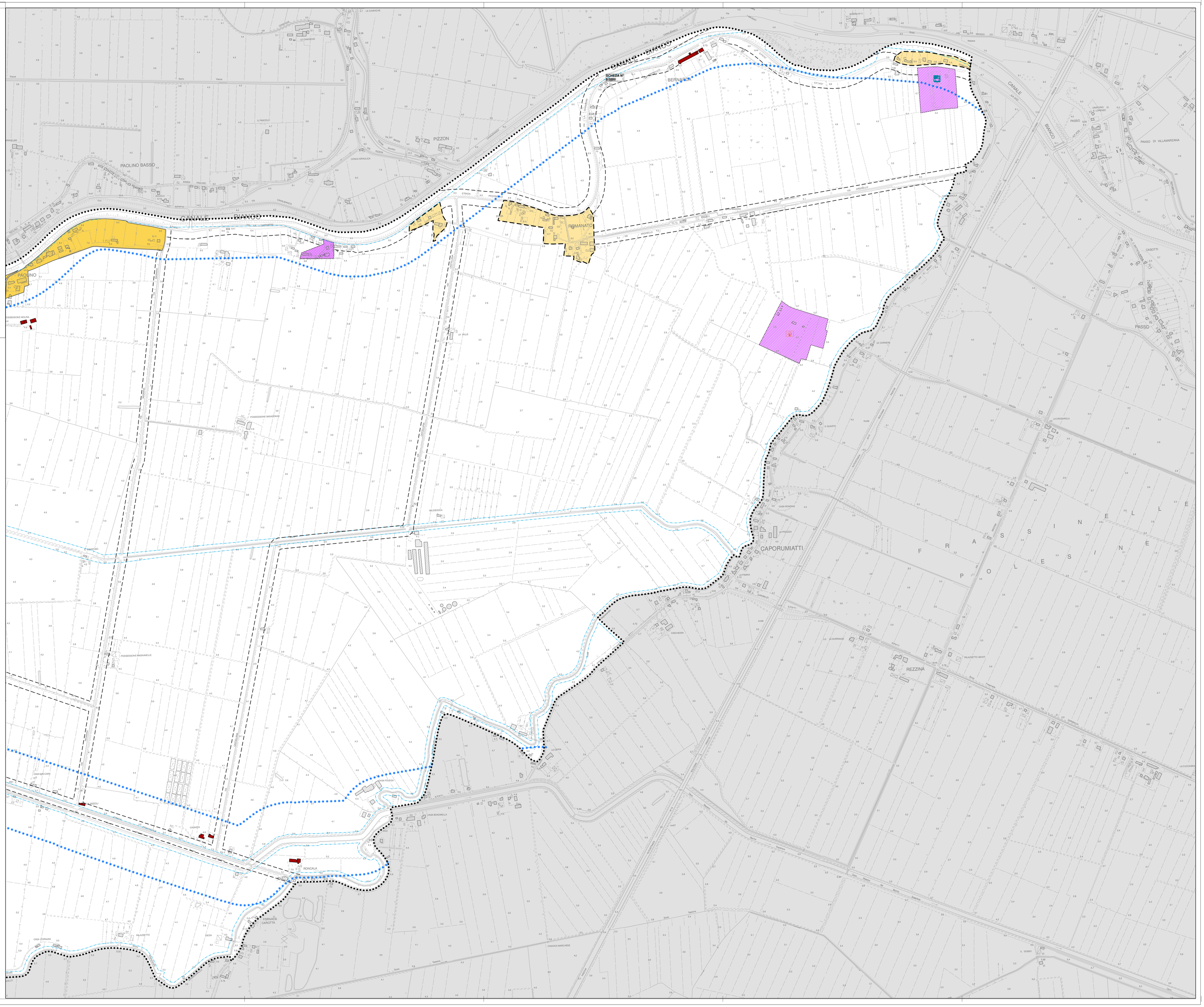
Limiti Amministrativi	
A - Centro Storico	Art.22 N.T.O.
B - Residenziale intensiva di completamento	Art.24 N.T.O.
C2 - Residenziale di espansione	Art.26 N.T.O.
D1 - Produttiva/ artigianale esistente	Art.27 N.T.O.
D2 - Produttiva di espansione	Art.28 N.T.O.
D3 - Impianti speciali	Art.29 N.T.O.
Impianti di rottamazione e/o demolizione	
Impianti di stoccaggio	
Impianti per la produzione di articoli pirotecnici	
Impianti speciali	
Pesca sportiva	
D4 - Attività agroindustriali	Art.30 N.T.O.
Attività economiche fuori zona	Art.31 N.T.O.
Nuclei di edificazione diffusa	Art.25 N.T.O.
Nuclei residenziali in ambito agricolo	Art.33 N.T.O.
E - Zona agricola	Art.32 N.T.O.
F1 - Aree per l'istruzione	Art.35 N.T.O.
F2 - Aree per attrezzature di interesse collettivo	Art.36 N.T.O.
F3 - Aree attrezzate a parco, gioco e sport	Art.37 N.T.O.
F4 - Parcheggi pubblici	Art.38 N.T.O.
P.U.A. approvato	Art.8 N.T.O.
Ambito di accordo pubblico/privato	Art.6 N.T.O.
Vincolo Paesaggistico Art. 142, D.Lgs. n.42/2004	Art.65 N.T.O.
Vincolo Monumentale D.lgs. 42/2004 (art.10)	Art.66 N.T.O.
Nuclei e/o edifici di cui all'art. 10 della L.R. 24/85	Art.34 N.T.O.
Rispetto Cimiteriale	Art.44 N.T.O.
Rispetto Depuratore	Art.45 N.T.O.
Rispetto stradale	Art.40 N.T.O.
Rispetto idraulico	Art.48 N.T.O.
SCHEDA N° **Schede P.R.G.**	P.R.G. Vigente